

Экспликация зданий и сооружений

| № по генпл. | Наименование  | Кол. | Площадь застройки м <sup>2</sup> | Строительный объем м <sup>3</sup> | Ст. огн. | Примечание    |
|-------------|---|------|----------------------------------|-----------------------------------|----------|---------------|
| 1           | Проектируемый многоквартирный жилой дом   | 1    | 521,60                           |                                   | II       | Индив. проект |
| 2.1         | Площадка для постоянного хранения автомобилей для жильцов дома на 7 машино - мест | 1    | 92,80                            |                                   |          |               |
| 2.2         | Гостевая парковка для жильцов дома на 4 машино - места                            | 1    | 53,00                            |                                   |          |               |
| 2.3         | Гостевая парковка для МГН на 1 машино - место                                     | 1    | 21,60                            |                                   |          |               |
| 3.1         | Площадка для отдыха взрослого населения   | 1    | 8,00                             |                                   |          |               |
| 3.2         | Площадка для игр детей дошкольного и младшего школьного возраста                  | 1    | 16,00                            |                                   |          |               |
| 3.3         | Площадка для занятия физкультурой   | 1    | 22,80                            |                                   |          |               |
| 4.1         | Площадка для чистки и сушки вещей   | 1    | 8,00                             |                                   |          |               |
| 4.2         | Площадка для мусорных контейнеров   | 1    | 12,00                            |                                   |          |               |

Условные обозначения:

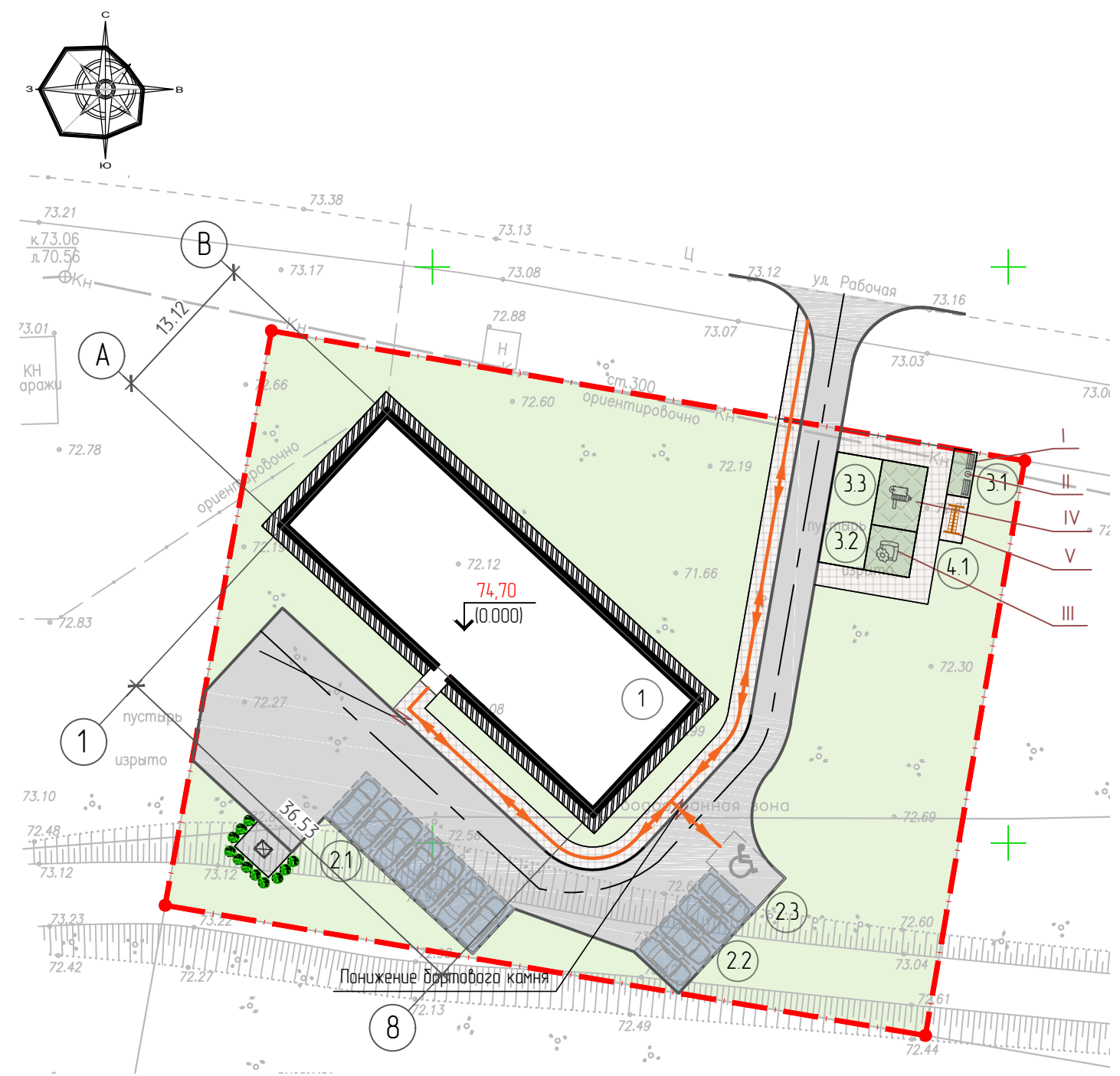

Условные обозначения:



|                                      |            |       |             |         |      |  |      |        |
|--------------------------------------|------------|-------|-------------|---------|------|--|------|--------|
|                                      |            |       |             |         |      | УС-18-001-ОДИ  |      |        |
|                                      |            |       |             |         |      | Строительство многоквартирного жилого здания, расположенного по адресу г. Луза, ул. Рабочая, д. 37 |      |        |
| 1                                    | Зам.       | 07.18 |             |         |      |  |      |        |
| Изм.                                 | Кол.уч.    | Лист  | № док.      | Подпись | Дата |  |      |        |
| Разработал                           | Черемискин |       | [Signature] |         |      | Стадия   | Лист | Листов |
| Проверил                             |            |       |             |         |      | П  | 1    |        |
| Ситуационный план земельного участка |            |       |             |         |      | ООО "Универсалстрой"   |      |        |
| Н.контр.                             |            |       |             |         |      |  |      |        |
| ГИП                                  | Черемискин |       | [Signature] |         |      |  |      |        |

|              |  |
|--------------|--|
| Согласовано  |  |
| Взам. инж. Н |  |
| Подп. и дата |  |
| Инж. Н подл. |  |



Условные обозначения



- выход здесь (левосторонний)



- направление движения к эвакуационному выходу



- выход здесь (правосторонний)



- пути перемещения МГН

Взам. инв. N  
Подл. и дата  
Инв. N подл.

|           |         |            |        |                    |      |   |      |        |
|-----------|---------|------------|--------|--------------------|------|---|------|--------|
|           |         |            |        |                    |      | Строительство многоквартирного жилого здания, расположенного по адресу г. Луза ул. Рабочая, д. 37 |      |        |
| Изм.      | Кол.уч. | Лист       | N док. | Подп.              | Дата | Стадия  | Лист | Листов |
| ГИП       |         | Черемискин |        | <i>[Signature]</i> |      | П   | 2    |        |
| Разраб.   |         |            |        |                    |      |   |      |        |
| Провер.   |         |            |        |                    |      |   |      |        |
| Н. контр. |         | Черемискин |        | <i>[Signature]</i> |      | 000 "Универсалстрой"  |      |        |
| Утвердил  |         |            |        |                    |      | Схема путей перемещения и эвакуации МГН из помещений 1-го этаж                                    |      |        |

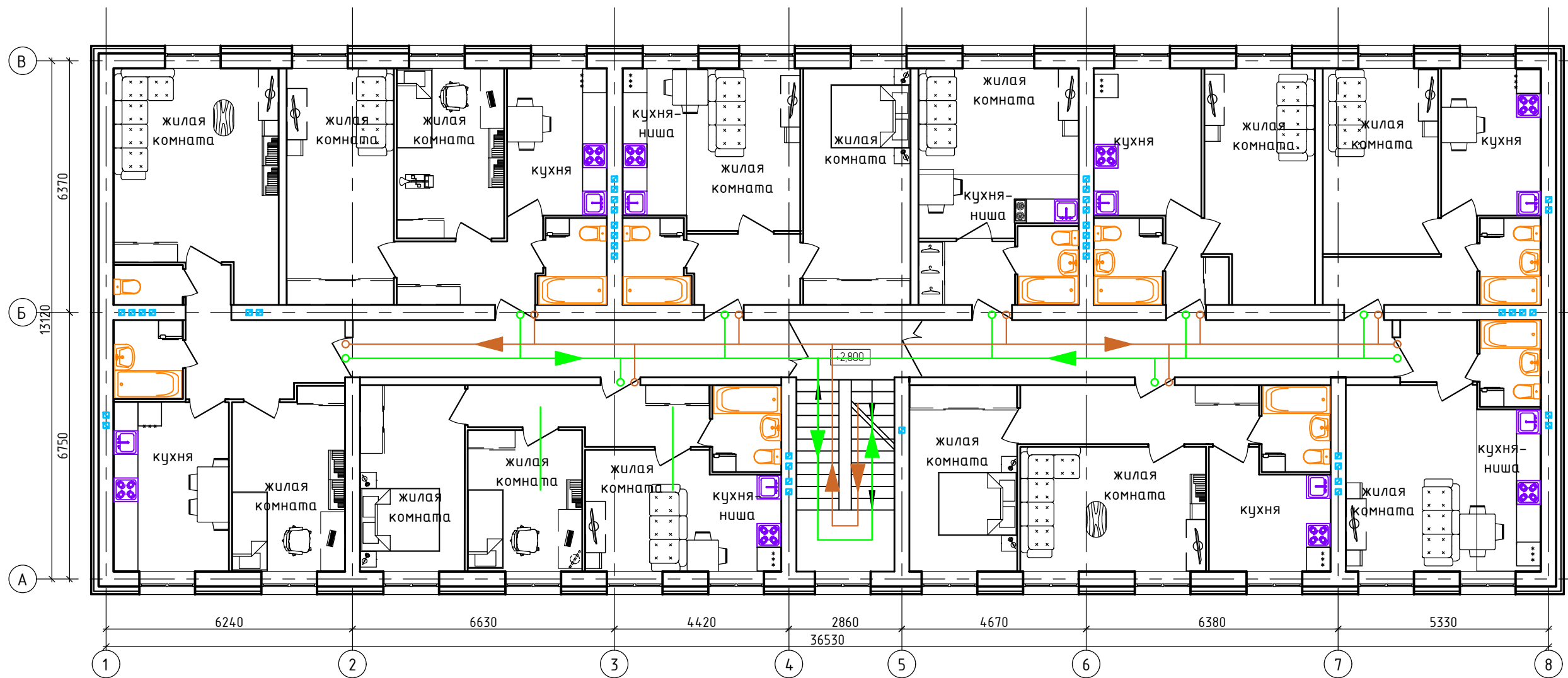

Условные обозначения



- выход здесь (левосторонний)



- направление движения к эвакуационному выходу



- выход здесь (правосторонний)



- пути перемещения МГН

Взам. инв. N  
Подл. и дата  
Инв. N подл.

|   |            |                    |        |                      |      |
|---|------------|--------------------|--------|----------------------|------|
| Строительство многоквартирного жилого здания, расположенного по адресу г. Луза ул. Рабочая, д. 37 |            |                    |        |                      |      |
| Изм.  | Кол.уч.    | Лист               | N док. | Подп.                | Дата |
| ГИП   | Черемискин | <i>[Signature]</i> |        |                      |      |
| Разраб.   |            |                    |        |                      |      |
| Провер.   |            |                    |        |                      |      |
| Н. контр.   | Черемискин | <i>[Signature]</i> |        |                      |      |
| Утвердил  |            |                    |        |                      |      |
|   |            |                    |        | Стadia               | Лист |
|   |            |                    |        | П                    | 3    |
|   |            |                    |        | Листов               |      |
|   |            |                    |        | 000 "Универсалстрой" |      |